

Funzionalità: tecnologiche ed operative

- ⇒ Menù grafici (XP-like) e personalizzabili per singolo utente sia a livello di scrivania utente sia a livello di layout (folders, campi, colonne etc..)
- ⇒ Multi-sessione (ogni operatore può attivare “n” sessioni di lavoro)
- ⇒ Interazione nativa con gli strumenti di Office (Outlook, Word, Excel, Fax, ecc..) senza esportazioni intermedie

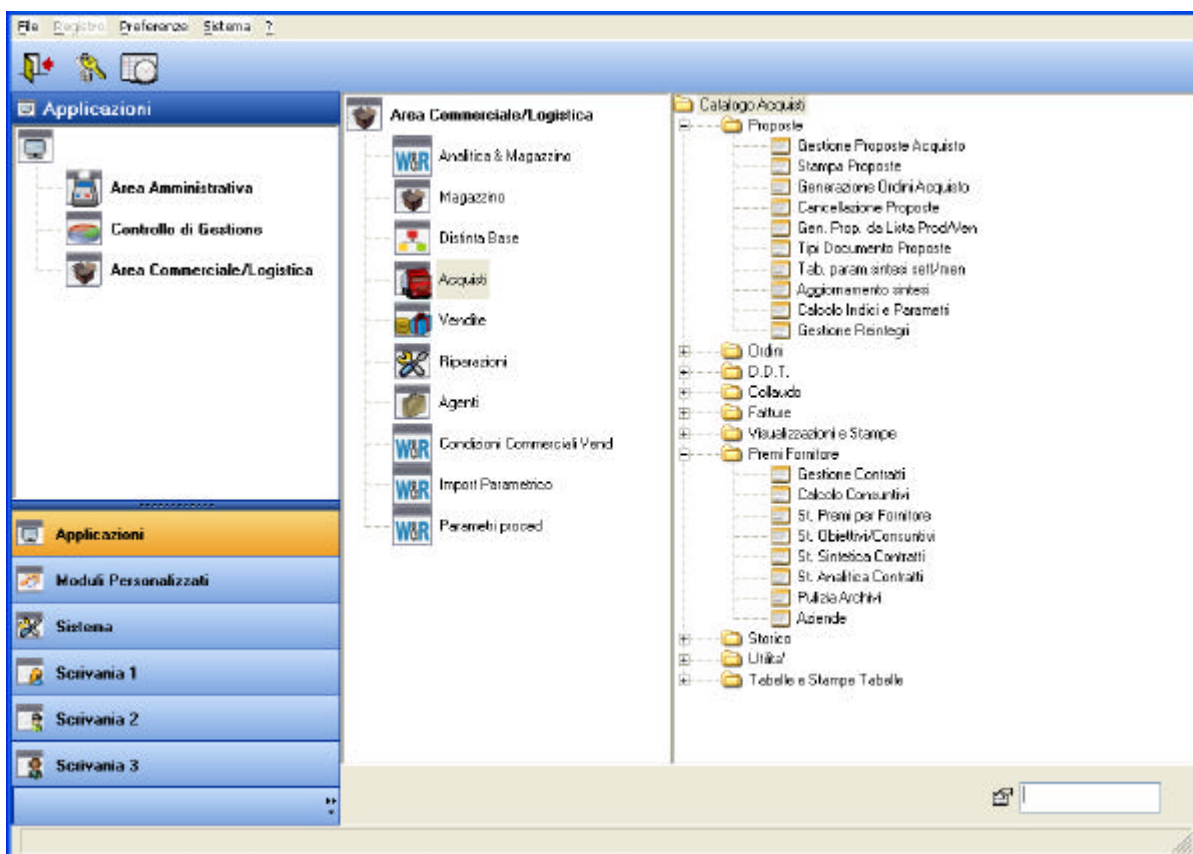

- ⇒ Stampe come “code di lancio” da schedulare negli orari di maggior piacimento
- ⇒ Gestione di una posta elettronica interna all’applicazione per comunicare anche con gli utenti che hanno terminali a carattere
- ⇒ Gestione di un campo note (su clienti, fornitori e prodotti) visualizzabile o stampabile, ove desiderato, in acquisto e/o in vendita

⇒ **Multimedialità:** è possibile associare (grazie alle caratteristiche del database) files grafici e sonori ad ogni codice della procedura.

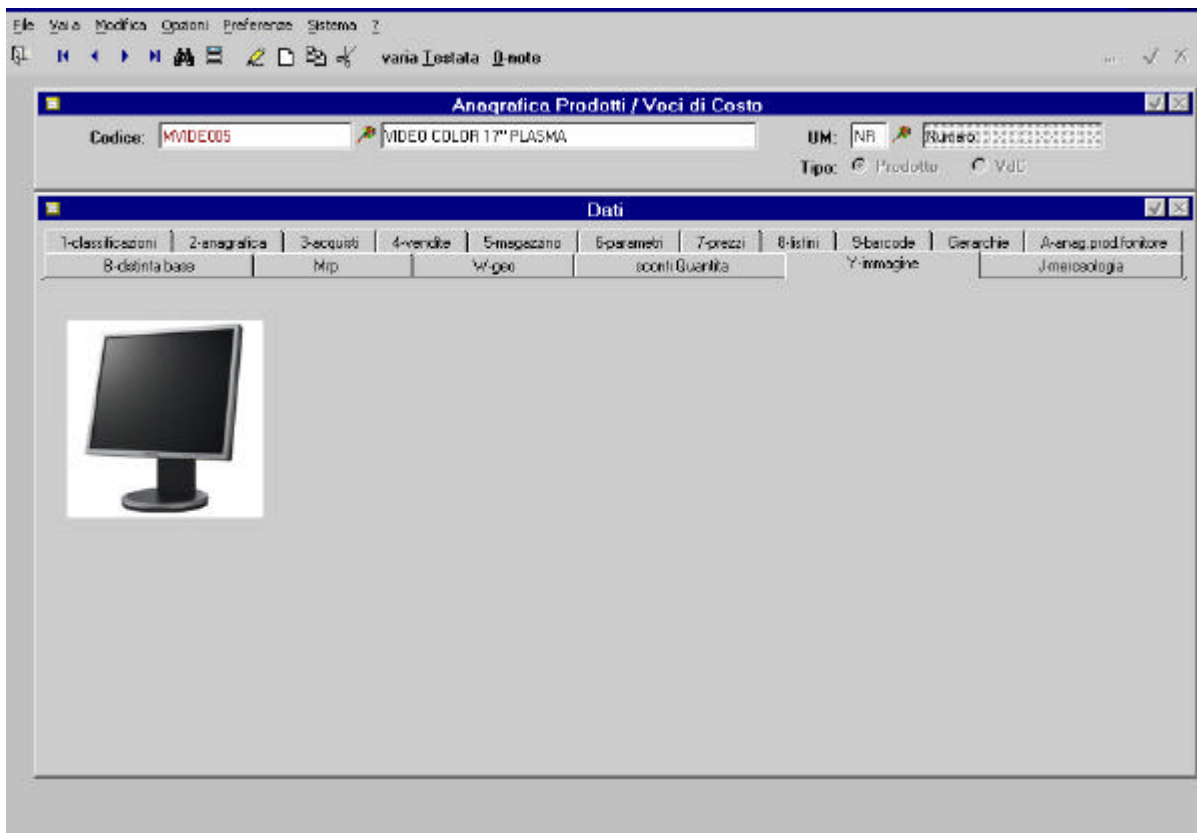

⇒ **Reportistica e stampe parametriche**

- La creazione libera dei reports è possibile grazie ad uno strumento applicativo realizzato per non avere più alcun limite nella estrazione e trattamento dei dati. Lo strumento permette di definire anche il layout dei dati estratti.
Trattasi di uno strumento rivolto all'utente finale per l'ordinaria necessità e contestualmente può essere usato dall'esperto per ottenere risultati molto più articolati e complessi.
- Le stampe parametriche sono state realizzate negli ambiti più importanti; esse permettono di creare "meccanismi" molto articolati per l'estrazione dei dati.
È possibile definire, innanzitutto, su quali documenti dovrà operare la statistica e successivamente sarà consentito selezionare tutti i campi da estrarre sulla base di gerarchie varie.
Ogni "meccanismo" di estrazione viene "battezzato" con un nome identificativo, così da poter essere riutilizzato.

File | Vala | Modifica | Opzioni | Preferenze | Sistema ?

Est. Non Est.

Ordine

Numero: 43 Del: 03/01/2008 Tipo Doc: OF

Fornitore: 0201000021 PHILIPS SPA

Totali

Dettagli: 5

Importo: 53.378,00

Gestione Dettagli

Riga >	Prodotto	Quantita
1	42PF9641	0,000
2	37PF3321	0,000
3	32PF9541	0,000
4	MCM390	0,000
5	190C7FS	0,000

Gestione Sconti non Esterni riga 4

Riga >	Tipo	Per	Perc.	Imp.Sconto Unitario	Importo Sconto	CS	CS
100	CR2	Q	0,000	0,00000	0,00000	si	no
110	MTT	P	0,000	0,00000	0,00000	si	si
120	NF1	P	0,000	0,00000	0,00000	si	si
130	NF2	P	0,000	0,00000	0,00000	si	no

Filtro Applicato:

Dati

Riga: 118 Tipo: MTT Maggiorazione Trasporto

Perc.: 0,000 Imp.Sconto Unitario: 0,00000 IPQ: P

Importo Sconto: 0,00000 CS: si CS: si

Importo Esterno:	2.400,89	%:	4,965	Tipo:	S
Importo Interno:	2.400,76	%:	4,965	Tipo:	S
Imp.Interno Unitario:	60,91				

File | Vala | Modifica | Opzioni | Preferenze | Sistema ?

varia Testata | Beni | Note | Storico Civile | Storico Fiscale

Anagrafico Cespiti

Codice / anno: 01000001 / 1974

N.2551 PIANI MARCA EURODUTO DA

Data Acquisto: 31/12/1974

Inizio Amm.to Fisc.: 31/12/1974

Dati

Dati fiscali | **Dati CDGE** | Dati economici | Cdc

Classe Economica: *** INESISTENTE ***

Data Inizio Amm. Econom: 16/01/2008

Fine Durata Economica:

CDC provvisoria:

CDC destinazione:

Voce di Costo:

% amm.to Economico: 000,00

Durata Amm.to Economico: 00

Valore Ordine:

Valore Residuo:

Comessa:

Calendario

Data Iniziale

Data Finale Data nulla:

16 gennaio 2008

Lun	Mar	Mer	Gio	Ven	Sab	Dom
	1	2	3	4	5	6
7	8	9	10	11	12	13
14	15	16	17	18	19	20
21	22	23	24	25	26	27
28	29	30	31			

Oggi Annulla Ok

Calc. Val.Ordine: 0000

Costo Rivalutazione: 0000

data inizio ammortamento economico